

Le bulletin d'information  
de la Communauté de Communes du Vexin-Thelle

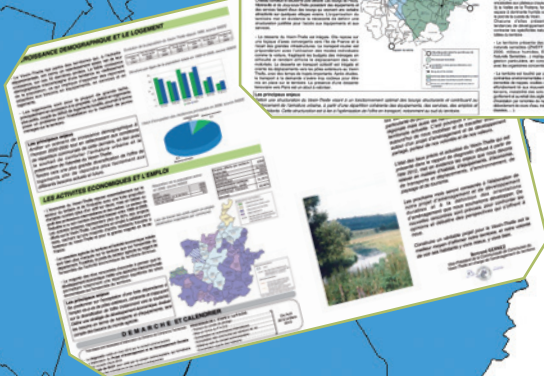

N° 60  
octobre 2012

Présentation du SCOT  
(Schéma de Cohérence Territoriale)  
Pages 15-18



**Partenariat Culturel**  
A la recherche des canards perdus 3€  
Gaspard Proust 5€  
Je suis encore en vie 3€  
Sortie d'Usine 3€  
Roméo & Juliette 5€  
Danseurs de l'Opéra de Paris 5€

**Partenariat culturel**  
avec le Théâtre du Beauvaisis :  
6 spectacles à tarif  
préférentiel

Page 27

**TOUS SAINS**  
de corps et d'esprit  
2<sup>e</sup> édition  
du 29 octobre au 2 novembre 2012  
pour les 10-14 ans (de 8h30 à 17h30)  
21 ateliers  
26 partenaires sport, culture et citoyenneté  
30€

**Sports & Loisirs**  
Tous Sains, une  
semaine de découverte  
sportive et culturelle  
pour les 10-14 ans

Page 20

Sur la Communauté de Communes  
du Vexin-Thelle, nous accueillons  
votre enfant porteur d'un handicap

**Social**  
Accueil des enfants  
porteurs d'un han-  
dicap

Page 3



Madame, Mademoiselle,  
Monsieur,

Nous espérons que vous avez  
passé d'agréables congés d'été.

Cette nouvelle édition vous présente notamment l'avancement du SCOT (Schéma de Cohérence Territoriale) dont le diagnostic est terminé.

Elle est également l'occasion de communiquer sur la semaine « Tous sains » afin que vous puissiez y inscrire vos jeunes, âgés de 10 à 14 ans.

Bonne lecture à tous.

Bien sincèrement,  
Le Président, Gérard LEMAITRE

## Compétences de la Communauté de Communes du Vexin-Thelle :

Aménagement de l'espace • Développement économique • Protection et mise en valeur de l'environnement • Etude, programmation, promotion, communication, animation, information, formation et coordination • Action sociale • Tourisme, culture et animation • Sport • Logements • Système d'Information Géographique • Centre de secours • Collèges • Sécurité.

Si vous avez des suggestions ou propositions concernant la rédaction de ce bulletin d'information, n'hésitez pas à nous contacter à la Communauté de Communes du Vexin-Thelle, 6, Rue Bertinot Juël - Espace Vexin-Thelle n° 5 à Chaumont-en-Vexin (60240) - Tél. : 03 44 49 15 15 - Site Internet: [www.vexin-thelle.com](http://www.vexin-thelle.com) - e-mail : [info@cc-vexin-thelle.fr](mailto:info@cc-vexin-thelle.fr).

Dépôt légal : Communauté de Communes du Vexin-Thelle - Directeur de la publication : Gérard Lemaître - Rédacteur : Isabelle Perrot - ISSN 1240957 X Titre clé : Vexinfo - Edité à 8200 exemplaires.

Impression : Image'In 01 30 32 71 65

Edito - Sommaire	2
Social	3-9
Nouvelles activités	10-11
Emploi et Formation	12-14
Aménagement de l'espace	15-18
Sports et Loisirs	19-25
Culture et Tourisme	26-31
Recrutement	32

Vous souhaitez contacter vos **Vice-Présidents** ?  
Appelez la Communauté de Communes du Vexin-Thelle au 03 44 49 15 15.

Monsieur Bertrand GERNEZ  
Aménagement du territoire / Tourisme et culture

Monsieur Pierre RAMBOUR  
Economie / Emploi/Formation

Monsieur Jean-Jacques GODARD  
Sport / Education

Monsieur Philippe MORIN  
Collecte et traitement des déchets

Monsieur Jean-Pierre GILLES  
Action sociale

Monsieur Pascal LAROCHE  
Eau / Assainissement / Spanc

Monsieur Victor GRAMMATYKA  
Conseil Intercommunal de Sécurité et de Prévention de la Délinquance

Venez visiter notre  
nouveau site web  
[www.vexin-thelle.com](http://www.vexin-thelle.com)

Le service Petite Enfance informe les Parents et les Assistantes Maternelles Agréées, qu'une plaquette d'information sur le handicap et les modes d'accueil est dorénavant disponible. Vous pouvez la demander dès à présent en téléphonant au 03.44.49.63.60.

Des associations sportives et culturelles accueillent également l'enfant porteur d'un handicap, elles sont indiquées sur cette plaquette, pensez-y !



Sur la Communauté de Communes du Vexin-Thelle, nous accueillons votre enfant porteur d'un handicap



## Réunion Petite Enfance : l'enfant apprend en jouant

Dans le cadre de ses missions d'accompagnement des familles sur le territoire de la CCVT, le Service Petite Enfance organise une réunion sur le thème « L'enfant apprend en jouant : comment et avec quoi ? »

Le LUNDI 8 OCTOBRE 2012  
à 19H

à la Halle des Sports du Vexin-Thelle  
Route d'Enencourt-le-Sec  
60240 Chaumont-en-Vexin

Comment créer des conditions favorables pour que les enfants apprennent et se développent harmonieusement dans leurs jeux ? Comment s'y retrouver parmi tous ces jeux dont les fabricants vantent les mérites ?

Deux questions auxquelles Mme FILLION (fondatrice du système ESAR au Québec) vous apportera des éléments de réponses à travers une présentation sur le jeu de l'enfant de la naissance à 12 ans.

Renseignements :  
Service Petite Enfance de la  
Communauté des Communes  
du Vexin-Thelle :  
Halte-Garderie Itinérante «Petit Patapon»  
et Relais Assistantes Maternelles  
Téléphone : 03.44.49.63.60  
[petite.enfance@cc-vexin-thelle.fr](mailto:petite.enfance@cc-vexin-thelle.fr)



## BOURSE AUX JOUETS



Le Centre Social Rural du Vexin-Thelle organise sa 12<sup>ème</sup> bourse aux jouets.

*(Vente de jouets tout âge, jeux, livres pour enfants)*



**Le samedi 17 Novembre 2012  
de 10H00 à 16H00**

à la salle des fêtes à Chaumont-en-Vexin



Renseignements et inscriptions au Centre Social Rural du Vexin Thelle  
23 rue de la république 60240 Chaumont-en-Vexin

Tél : 03.44.49.01.80 Fax : 03.44.49.94.50 E-mail : [C-S-R@wanadoo.fr](mailto:C-S-R@wanadoo.fr)

IPNS

## Offres d'emploi sur le secteur de Beauvais, Méru et Chaumont-en-Vexin

L'association «A Domicile 60» recherche des employés à domicile et des auxiliaires de Vie Sociale.

Etre titulaire du titre d'Assistant de Vie aux familles ou du DEAVS ou tout diplôme reconnu par la branche.

CDD de 6 mois renouvelable (20 heures hebdomadaires).

Permis B et véhicule indispensables.

Envoyer CV  
et lettre de motivation  
à A DOMICILE 60  
Pôle Autonomie  
58 rue Robert Schumann  
60100 Creil  
Mail : [contactautonomie@adomicile60.org](mailto:contactautonomie@adomicile60.org)

## Centre Social :

### Appel à idées

Le Centre Social Rural du Vexin-Thelle propose, depuis quelques semaines, des micro sorties (journée plantes au Château de la Roche Guyon, croisière Jazz sur l'Oise, etc.).

Faites-nous part de vos attentes pour 2013 au 03 44 49 01 80.



## Portage de repas à domicile : un service à la carte



Afin d'améliorer votre quotidien, la Communauté de Communes du Vexin-Thelle met à disposition des séniors, handicapés, malades, femmes enceintes, invalides temporaires, son service de portage de repas à domicile.

La livraison est assurée par camion réfrigéré, les lundis, mardis, jeudis et vendredis dans la matinée. Plusieurs repas peuvent être livrés le même jour et conservés au réfrigérateur (3 jours maximum).

Chaque repas (emballage jetable et recyclable) peut-être réchauffé dans une poêle ou un micro-onde.

Des régimes sans sel et diabétiques sont également proposés sur simple demande.

Le montant de la prestation est fixé à 7,00€.

**Tout repas non-décommandé dans les 48 heures devra être payé.**

une moyenne  
de 9 500 repas  
distribués par an

### EXEMPLE DE MENU :

Melon  
Roti de lapin farci  
Rostī de légumes  
Brie  
Fruit  
Potage cresson

### Renseignements :

Madame Sandrine LAINE  
Tél. : 03.44.49.15.15  
repas@cc-vexin-thelle.fr  
6, Rue Bertinot Juël  
Espace Vexin-Thelle, n° 5  
60240 Chaumont-en-Vexin

# RÉSEAU D'ÉCHANGES RÉCIPROQUES DE SAVOIRS



CENTRE SOCIAL RURAL DU VEXIN-THELLE,  
23 RUE DE LA RÉPUBLIQUE - 60240 CHAUMONT-EN-VEXIN  
TÉL. 03 44 49 01 80

# L'ARBRE DE LA CONNAISSANCE

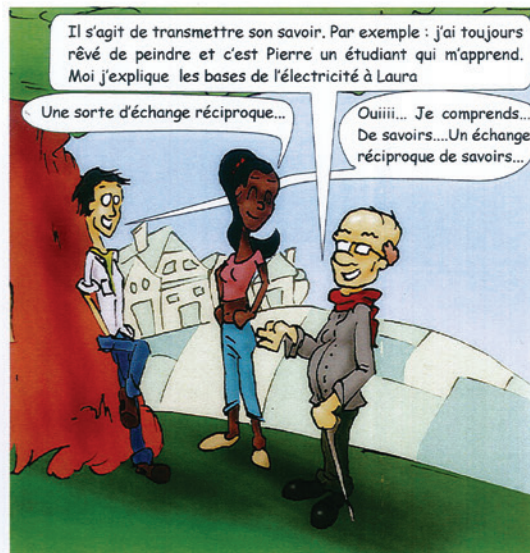
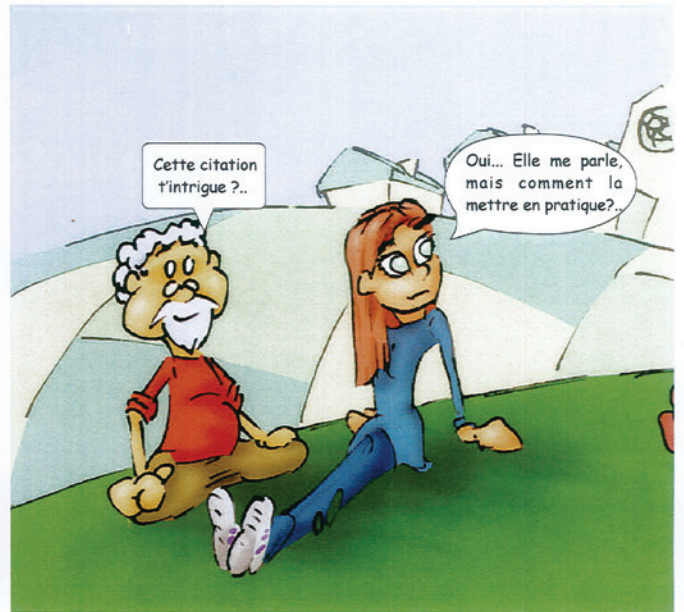
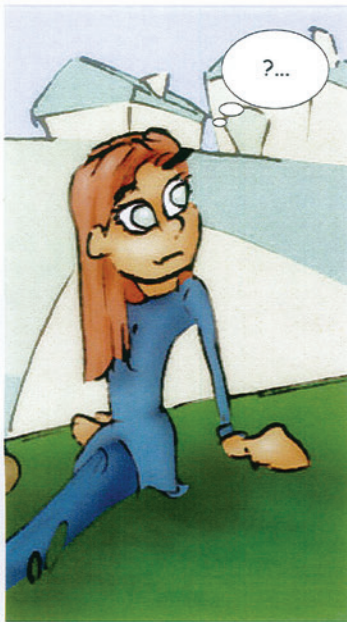

## L'Action Jeunesse pour les 11-17 ans

### Les accueils itinérants

Ils sont organisés les mercredis et samedis après-midi hors vacances scolaires une fois par mois dans différentes communes : Bouconvillers / Montagny-en-Vexin ...

D'autres lieux d'accueils préados ados sont en cours de création. N'hésitez pas à vous renseigner auprès du Centre Social Rural.

### L'accueil à la Maison des Jeunes à Chaumont-en-Vexin

Deux tranches d'âges sont accueillies lors des différents créneaux (11-14 ans et 15-17 ans) ainsi que pendant la période de vacances scolaires : (Toussaint, février, printemps, juillet/mi-août) ; tout comme hors vacances scolaires, le mercredi et/ ou le samedi.

### Les après-midis Tchatches

Une fois par trimestre.

Temps de débats et d'échanges entre jeunes encadrés par des animateurs, avec (parfois) l'intervention de professionnels.

Exemples : orientation, sexualité, réseaux sociaux...

### Les ateliers de proximité

Pendant les vacances scolaires, petits travaux d'entretien organisés dans différentes communes du territoire à la demande des maires.

Ex: Baliser un chemin de randonnée, repeindre une salle, nettoyer un sentier communal...

Le service Action Jeunesse de la Communauté de Communes du Vexin-Thelle a pour objectif de mettre en œuvre un accompagnement global des jeunes du territoire âgés de 11 à 17 ans ; à savoir, un soutien complémentaire à celui apporté par les parents et l'école, dans leur construction personnelle, leur épanouissement et leur bien-être.

Notre rôle est d'impulser l'envie d'agir aux jeunes (dans leurs loisirs, leurs projets personnels, collectifs ou professionnels) mais aussi de les accompagner dans leurs difficultés ou leur mal-être, d'être un relais vers d'autres instances compétentes.

Ce travail d'accompagnement se concrétise par diverses actions culturelles et sportives qui sont déclinées

dans un programme d'activités annuel. Des actions de prévention ainsi que de la médiation sont menées dans les collèges par un médiateur de prévention mais aussi lors d'ateliers de proximité, d'après-midis Tchatches etc... Enfin, différents lieux d'accueils préados, ados sont proposés sur le territoire (cf. encarts). Ces lieux sont ouverts sous la responsabilité d'un membre de l'équipe, qui a pour rôle d'encadrer les jeunes, de proposer des activités mais aussi, de les accompagner dans leurs démarches de projets. La Maison des jeunes à Chaumont-en-Vexin, quant à elle, offre un lieu de rencontres et de divertissements aux jeunes. Encadrés par des animateurs, des temps d'activités sportives, artistiques et créatives sont organisés, soit par les jeunes, soit par les animateurs.







## Grand jeu concours « Création de Logo »



Le service Action Jeunesse de la Communauté de Communes du Vexin-Thelle a lancé en septembre 2012 un grand jeu concours création de logo. Clôturé en mai 2012, il s'agissait à travers ce concours de valoriser la créativité des jeunes du territoire âgés de 11 à 17 ans et de leur proposer de s'approprier pleinement le service en créant son propre logo.

Suite à l'analyse du Jury, le 12 juin 2012, composé de Mr Gernez, Vice-Président de la Communauté de Communes, Mr Gilles Président de la Commission Action Sociale, Mme Perrot, Directrice de la Communauté de Communes et Mr Delperié, Directeur du Centre Social Rural du Vexin-Thelle, deux participants ont remporté le grand jeu concours ex-aequo. Melle Sophie Bouchard ainsi que Mr Tanguy Liger remportent tous les deux un chèque cadeau d'une valeur de 150€.

Comme indiqué dans le règlement, les logos seront retravaillés par un graphiste pour créer le logo du service Action Jeunesse de la Communauté de Communes du Vexin-Thelle.

A également été accordé un prix « coup de cœur » du Jury à Melle Chloé Blanckaert pour sa créativité et sa technicité. Elle remporte un chèque cadeau de 100€.

Pour remercier les 14 participants ainsi que les gagnants, une remise de prix en présence des membres du jury a été organisée le mercredi 27 juin à la Communauté de Communes du Vexin-Thelle.

Les Elus communautaires ont félicité la créativité, l'imagination et l'engagement de tous les participants. Les logos étaient d'une très belle qualité.

Remerciements à :

- BLANCKAERT Chloé
- BOUCHARD Sophie
- CARPENTIER Erwan
- DE FREITAS Léa
- DEBONNE Kylian
- DEREGNANCOURT Théo
- LIGER Tanguy
- LIGER Clément
- MONTIBELLI Mathilde
- ROVERE François
- VAN-DAMNE Mélissa
- WEBER Laura
- WISS Antoine
- WISS Mathilde

### Les collèves

Permanences :

- les lundis matin et midi au Collège Guy Maupassant
- les jeudis matin et midi au Collège St Exupéry

Les activités extrascolaires :

- Des ateliers de médiation, de relaxation évolutive, de qi gong et de street jazz

### Les questions d'Ados

L'Action Jeunesse propose également d'accompagner les jeunes dans leurs projets : Comment organiser ses vacances avec l'Opération Sac Ados ? Comment monter une pièce de théâtre, une exposition ? Comment trouver un job d'été ? L'équipe est là pour répondre à leurs questions !

### Les stages thématiques

Pendant les vacances scolaires

Objectifs : participer au montage d'un projet, s'initier à différentes pratiques artistiques, culturelles ou sportives. Exemples : stage photos, stage musique, stage création d'un blog...

### Les sorties

- en période de vacances scolaires
- les mercredis ou samedis, en période scolaire.

Ex : accrobranche, Laser Quest, patinoire, châteaux, théâtre, cinéma...

Renseignements :

Centre Social Rural  
du Vexin-Thelle  
Téléphone : 03 44 49 01 80  
23, Rue de la République  
60240 Chaumont en Vexin  
C-S-R@wanadoo.fr  
www.vexin-thelle.com

# Développement économique

## Nouvelles Activités

### Graph ID, Agence de Communication

Située à Chaumont-en-Vexin, Graph ID réalise vos projets de communication. L'agence met à votre disposition une équipe qualifiée, passionnée et pluridisciplinaire. Pour répondre à vos besoins, vous apporter une solution globale et sur mesure, Graph ID intervient autour de 4 pôles de compétences complémentaires : Agence Web, Webmarketing, Studio Graphique, Edition. Graph ID « Le meilleur de l'image pour votre image ».



4bis rue Augustin Auger  
60240 Chaumont-en-Vexin  
03-44-47-14-04 / 06-22-45-71-22  
[www.graph-id.fr](http://www.graph-id.fr)

### Z'en Attitude, Cosmétique Bio et Bien-être

Nathalie Lesourd, gérante, nouvellement installée dans la Zone du Vexin-Thelle, vous propose une large gamme de produits bio et naturels. Des tisanes, thés et miels vous sont également présentés ainsi que quelques compléments alimentaires et des huiles essentielles. Venez découvrir les paniers composés qui peuvent être autant d'idées cadeaux pour les grands et les petits. Le magasin est ouvert du mardi au samedi de 10h à 12h et de 14h30 à 19h.



ZAC d'Angean  
Centre Biosenteur  
60240 Chaumont-en-Vexin  
03 60 17 31 10

## En passant... Au rond-point de Branchu

### De fleurs et d'eau fraîche

Boutique créée par des créateurs-décorateurs, vous y trouverez un large choix de fleurs, de plantes fleuries, de petits arbustes, de bouquets, de compositions originales, mais également un prestataire pour la création de bouquets pour des mariages, des réceptions, deuils, des décorations événementielles...

Le magasin est enrichi de tout un espace de décoration intérieure.

Le magasin est ouvert du mardi au vendredi de 9h à 13h et de 14h30 à 20h, le samedi de 9h à 20h et le dimanche de 9h à 13h.

La Frette (RD 159) 60240 Lierville  
[www.defleursetdeaufraiche.fr](http://www.defleursetdeaufraiche.fr)  
03 44 22 15 14

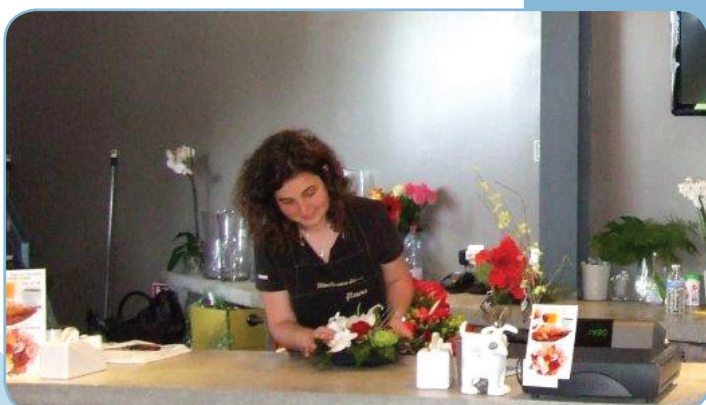

# En passant... Au rond-point de Branchu

## Le restaurant

Ouvert en juin dernier, « le restaurant » accueille 60 couverts en salle. Vous pouvez également profiter de la terrasse extérieure d'une capacité de 30 couverts. Le chef vous fera déguster des plats du terroir et des spécialités picardes. Des formules le midi sont proposées et le soir, c'est à la carte que vous vous ferez plaisir. Si l'Italie vous tente, le Pizzaiolo vous préparera des pizzas classiques ou originales.

Le «restaurant» a prévu un espace enfants, où les jeunes convives pourront s'essayer au dessin à la craie sur les murs... Les animaux sont acceptés.

Le restaurant est ouvert du lundi au vendredi 11h30 à 14h. Le soir : Jeudi, Vendredi, Samedi, de 19h à 22h. Fermé le dimanche.



La Frette (RD 159) 60240 Lierville  
03 44 22 18 08  
[www.en-passant.net](http://www.en-passant.net)

## Le « Fournil »

Depuis mi-juin, le fournil a ouvert ses portes. Outre une grande diversité de pains, vous pourrez y trouver :

Le matin : des viennoiseries, gâteaux, confiseries, formules petits déjeuners... Le midi : Sur place ou à emporter vous dégusterez : wraps, quiches, sandwichs, pizzas, des salades,

des pâtes... et pour les adeptes du sucré, des pâtisseries maison, et des glaces... Le samedi et le dimanche : Place aux lève-tard avec 3 formules de brunch disponibles.

Enfin, le « Fournil » possède un espace presse achalandé de près de 130 magazines et 18 journaux.

Ouvert le lundi, mercredi, jeudi et vendredi de 6h à 20h. Le samedi et le dimanche de 7h à 20h. Fermé le mardi.

La Frette (RD 159) 60240 Lierville  
03 44 22 18 08  
[www.en-passant.net](http://www.en-passant.net)



## Libre service 24/24

Pour les petits oublis ou les petites courses, «En passant» s'est doté d'un univers de distributeurs 24h/24 où vous trouverez en libre-service un large choix de petite épicerie (produits bébés, mouchoirs, lessive...) et de produits frais (yaourts, crème fraîche, beurre, jus de fruits...).

Un autre distributeur « four à pizzas » vous permettra à tout moment de la journée ou le soir de pouvoir déguster des pizzas. En effet, le pizzaiolo du « Restaurant » confectionne chaque jour des pizzas fraîches qui sont ensuite insérées dans un compartiment réfrigéré dans le distributeur. Une fois votre commande validée, la pizza va cuire sur place en 3 minutes.

A venir ... un distributeur de fleurs

La Frette (RD 159) 60240 Lierville  
[www.en-passant.net](http://www.en-passant.net)



## Réseau **CAP'AILES**

**A**pprentissage – **I**nitiation – **L**ecture – **E**criture – **S**outien



maison de l'emploi  
et de la formation  
du Sud-Ouest  
de l'Oise

(tout le monde s'y retrouve)

### Réseau **CAP'AILES**

- Le Réseau CAP'AILES, constitué par la Maison de l'Emploi et de la Formation, vient de voir le jour.
- Il est composé de formateurs bénévoles qui interviennent à Chaumont-en-Vexin.
- Sa mission : former les personnes, à titre gracieux, qui souhaitent remettre à niveau leurs connaissances en lecture, écriture et calcul.

- **Informez-vous au :**

**03 44 49 51 40**



**Maison de l'Emploi et de la Formation  
du Sud Ouest de l'Oise  
6, rue Bertinot JUEL  
Espace Vexin-Thelle n°7  
60240 CHAUMONT-EN-VEXIN**

#### **Demandeurs d'emplois**

Ateliers « Création de son Espace Emploi » avec mise en ligne de votre CV, Espace consultation des offres d'emploi, dépôt de CV.

#### **Salariés**

Des consultants sont à votre disposition et vous proposent des « Soirées infos + » sur la formation, la VAE et le bilan de compétences.

#### **A ne pas manquer**

Mini-Forum de la Création d'Entreprise le Jeudi 25 octobre 2012, toute la journée.

## Créateurs d'activités

Des professionnels assurent des permanences ou vous proposent des apais ponctuels :

- Boutiques de Gestion des entreprises (BGE),
- Oise Ouest Initiative,
- Association Ensemble pour Entreprendre (EPE).

## Accompagner les entreprises

Depuis octobre 2011, la Maison de l'Emploi et de la Formation (MEF) du Sud Ouest de l'Oise anime une action en direction des entreprises du Pays du Thelle-Vexin-Sablons par le biais d'une plateforme de l'emploi et des Mutations économiques qui réunit mensuellement ses partenaires.

Cette plateforme regroupe la MEF, la Chambre de Commerce et d'Industrie Territoriale de l'Oise, la Chambre de Métiers et de l'Artisanat de l'Oise,

Eddie Beaubrun, directeur de la MEF du Sud ouest de l'Oise ; Michel François, – Député-Maire de Chambly ; Jean-Philippe Huige, Maire-Adjoint à la Ville de Méru ; Monsieur Rambour, Vice-Président de la CCVT.



les Missions Locales du territoire et les 3 Communautés de Communes du Vexin-Thelle, des Sablons et du Pays de Thelle. Elle est en outre financée par l'Etat et le Conseil Régional de Picardie et les 3 Communautés de Communes.

Le but de cette plateforme est de connaître puis de répondre aux besoins des entreprises et des salariés du territoire.

Dans ce cadre, les partenaires prendront contact avec les responsables d'entreprises du territoire afin de dresser un point sur leurs perspectives de développement, leurs difficultés et leurs besoins en ressources humaines.

Lors des réunions mensuelles, chaque entretien est présenté à tous les partenaires afin de répondre ensemble aux problématiques soulevées.

En 2012, la plateforme a fait le choix de favoriser les entreprises de moins de 10 salariés dans le secteur industriel. Cette action est totalement gratuite pour les entreprises.

**Contact :**  
**MEF du Sud Ouest de l'Oise**  
**Philippe Peltier**  
**03 44 52 35 93**  
**philippe.peltier@mefsoo.com**

## La Mission Locale à Chaumont-en-Vexin

La Mission Locale est au service des jeunes de 16 à 25 ans sortis du système scolaire.

Elle propose plusieurs actions d'aide et d'accompagnement :

- Aide à la recherche d'emploi,
- Aide à la recherche de contrats en alternance,
- Atelier C.V. et lettres de motivation, préparation aux entretiens,

- Aide à la formation,
- Aide à l'orientation,
- Santé (bilan de santé),
- etc.

Le service est ouvert sur rendez-vous du lundi au vendredi (sauf le jeudi).

**Renseignements à la Maison de l'Emploi et de la Formation du Sud Ouest de l'Oise**  
**missionlocale@mefsoo.com**  
**03 44 49 51 40**



L'équipe de la Mission Locale

## Programme des animations « Picardie en Ligne »



Découvrez les animations et ateliers proposés par votre plateforme «Picardie en Ligne» de la Communauté de Communes du Vexin-Thelle jusqu'à la fin de l'année 2012.

La salle, désormais située au rez-de-chaussée, permet d'accueillir les personnes à mobilité réduite et leur proposer les accès, animations et ateliers hebdomadaires. Elle est ouverte du mercredi après-midi au vendredi 16h.

### Découverte de l'ordinateur :

Le jeudi de 9h30 à 12h00

Premiers pas, premiers clics, découvrez les bases de l'informatique. Manipulez la souris, le clavier, gérez vos fichiers.

Naviguez sur Internet et recevez des mails. Ecrivez vos premières lettres et réalisez vos premiers calculs.

L'animation «Découverte» propose une première approche de l'informatique pour un usage quotidien, chez vous.

### Accès Libre :

Mercredi de 13h30 à 16h30

Jeudi de 13h30 à 15h00

Vendredi de 11h00 à 12h30

Travail autonome, recherches, consultations de mails, rédaction de documents, exercices pour approfondir vos connaissances, les Accès Libres sont à votre disposition.

### Photographie :

Les 1<sup>er</sup> et 3<sup>ème</sup> vendredis du mois de 13h30 à 16h00

Avec l'atelier Photo, vos clichés vont se transformer en travail d'artiste. De la simple retouche au montage, le logiciel *Paint.net* saura vous accompagner.

Pour une utilisation plus personnelle, votre animateur vous présentera *Picasa* qui vous permettra de publier vos photos sur le web, les développer en ligne ou réaliser un diaporama.



Photographie réalisée avec l'Action Jeunesse (Valentin)

### Arbre généalogique :

Le 2<sup>ème</sup> vendredi du mois de 13h30 à 16h00

Passionné de généalogie, rendez-vous sur la plateforme informatique pour

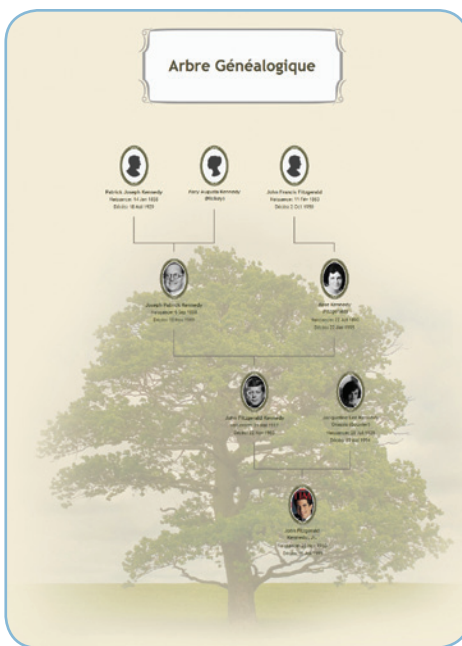

découvrir la construction de votre arbre en numérique. Un logiciel gratuit, *My Heritage*, vous permet de concevoir et alimenter votre arbre, de générer des graphiques et des rapports pour avancer dans vos recherches.

L'atelier ne porte pas sur la recherche mais certaines pistes et outils vous seront proposés, surtout si vous envisagez des recherches sur Internet.

Alors à vos souris et remontez votre histoire en compagnie d'autres amateurs et de votre animateur.

### Blog et Edition :

Le 4<sup>ème</sup> vendredi du mois de 13h30 à 16h00

Vous avez une passion, venez la partager en construisant votre blog ou votre site Internet. Votre animateur vous propose de nombreux outils plus ou moins techniques (Over Blog, Kompozer, Joomla) pour réaliser votre site ou blog.

Vous écrivez ? Venez mettre en page votre manuscrit et l'autoéditer. Votre animateur saura vous conseiller et vous assister dans la fabrication de votre livre avant sa publication. Et comme Juliette Rue avec «Le temps prélevé», partagez vos écrits.



### CV & Emploi :

Le dernier vendredi de chaque mois de 9h00 à 11h00

Venez mettre en forme votre lettre de motivation, votre C.V. ou vos cartes de visites avec *Word* ou *Open Office*.

Votre animateur vous aidera dans la mise en page du document (mais pas sur le contenu de celui-ci).

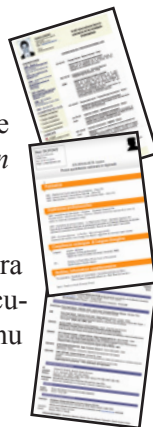

Renseignements :  
Picardie en Ligne  
Christophe CARRERAS  
6, Rue Bertinot Juël  
Espace Vexin-Thelle n° 7  
60240 Chaumont-en-Vexin  
Tél : 03 44 49 51 40  
christophe.carreras@cc-vexin-thelle.fr

# Aménagement de l'espace

Schéma de Cohérence  
Territoriale (SCOT)



## Elaborer ensemble notre projet de développement.

La Communauté de Communes du Vexin-Thelle a engagé les études nécessaires à l'élaboration du Schéma de Cohérence Territoriale (SCOT). Les réflexions menées jusqu'alors montrent la diversité des problématiques à prendre en compte. Pour autant, la mise en place d'un SCOT est une occasion rare pour construire ensemble l'avenir et éviter de subir un développement mal maîtrisé.

La réalisation de la phase diagnostic du SCOT s'est déroulée à partir d'une large concertation auprès des communes, et des partenaires de l'aménagement, dont les services de l'Etat. Elle a mis en évidence la particularité du positionnement du Vexin-Thelle à l'échelle régionale mais aussi les handicaps de son organisation territoriale actuelle. C'est pourquoi il semble opportun aujourd'hui de nous mobiliser et de travailler ensemble autour d'un projet d'aménagement et de développement partagé, porteur de nos volontés et de nos valeurs.

L'état des lieux précis et actualisé du Vexin-Thelle qui est présenté dans le rapport de diagnostic diffusé à partir de l'été 2012, met en évidence les enjeux que nous devons relever en matière d'habitat, d'équipements, d'économie, de transports et déplacements, d'environnement, de paysage et de tourisme.

Les prochains mois seront consacrés à l'élaboration de notre projet d'aménagement et de développement durables et à la définition des orientations d'aménagement que nous souhaitons développer. De nouvelles rencontres sont prévues, pour confronter les opinions et débattre des perspectives qui s'offrent à nous.

Construire un véritable projet pour le Vexin-Thelle est le meilleur moyen d'affirmer notre territoire, et notre volonté de voir ses habitants y vivre mieux, y vivre bien.

**Bertrand GERNEZ**

Vice-Président de la Communauté de Communes du  
Vexin Thelle en charge de l'aménagement du territoire



# Le Schéma de Cohérence Territoriale

## Le Diagnostic

Le diagnostic a été établi sur la base des éléments suivants :

- un entretien spécifique avec chacune des 42 communes de la CCVT,
- une analyse de l'ensemble des données communales disponibles,
- les recensements de population et inventaires communaux de l'INSEE,
- la consultation des principaux acteurs et partenaires intervenant sur le territoire,
- les documents et études suivants:
  - «Porter à Connaissance» diffusé par l'Etat.
  - Synthèse du projet de schéma régional d'aménagement et de développement Picardie 2015 réalisé par le Conseil Régional.
  - Des documents nationaux avec les dispositions issues du Grenelle de l'Environnement
  - La charte de développement de Pays.
  - Atlas des Paysages de l'Oise, etc....

La synthèse de ces informations, recoupée avec les propos tenus lors des réunions thématiques fin 2011, a permis de dresser un état des lieux précis et d'identifier les problématiques à partir desquelles des perspectives d'aménagement seront proposées et discutées lors de la phase suivante d'élaboration du Schéma de Cohérence Territoriale.

Le document que vous tenez en main ne saurait remplacer l'intégralité du Rapport de Diagnostic, dont un exemplaire sur support numérique sera remis à votre mairie d'ici septembre 2012, et un exemplaire sous format papier sera consultable au siège de la Communauté de Communes à Chaumont-en-Vexin. Nous vous conseillons vivement de le consulter. Les comptes-rendus des comités de pilotage sont également accessibles sur le site internet de la CCVT.

## LA STRUCTURATION DU TERRITOIRE ET LA GESTION DES DEPLACEMENTS

- Le territoire du Vexin-Thelle, limitrophe des départements de l'Eure et du Val d'Oise, s'étend sur les plateaux du Vexin et de Thelle. Sa configuration géomorphologique semblable et son identité rurale forte, lui confèrent une cohérence au niveau de son périmètre.

- Le Vexin-Thelle est marqué par une dépendance accrue vers les pôles de Cergy-Pontoise, Beauvais et Gisors, qui perturbent une structuration du territoire, pouvant remettre en cause, à terme, son identité marquée. Par conséquent, les communes sont majoritairement considérées comme multipolarisées, en étant soumises à des influences diverses pour les lieux d'emplois, les équipements et les services.

- Le territoire du Vexin-Thelle ne compte pas de véritable ville centre : Chaumont-en-Vexin est le pôle de proximité ayant le pouvoir attractif le plus étendu, mais il est de plus en plus menacé par Gisors. Trie-Château constitue le deuxième pôle attractif. Les bourgs de Fleury, Monneville et de Jouy-sous-Thelle possèdent des équipements et des services faisant d'eux des bourgs qui exercent une certaine attractivité sur quelques villages voisins. L'organisation du territoire met en évidence la nécessité de définir une structuration justifiée pour l'accès aux équipements et aux services.

- La desserte du Vexin-Thelle est inégale. Elle repose sur une logique d'axes convergents vers l'Île de France et à l'écart des grandes infrastructures. Le transport routier est prépondérant avec l'utilisation des modes individuels comme la voiture, fragilisant les budgets des ménages en difficulté et rendant difficile le déplacement des non-motorisés. La desserte en transport collectif est inégale et oriente les déplacements vers les pôles extérieurs au Vexin Thelle, avec des temps de trajets importants. Après études, le transport à la demande s'avère trop coûteux pour être mis en place sur le territoire. La présence d'une desserte ferroviaire vers Paris est un atout à valoriser.

Aire d'influence des polarités

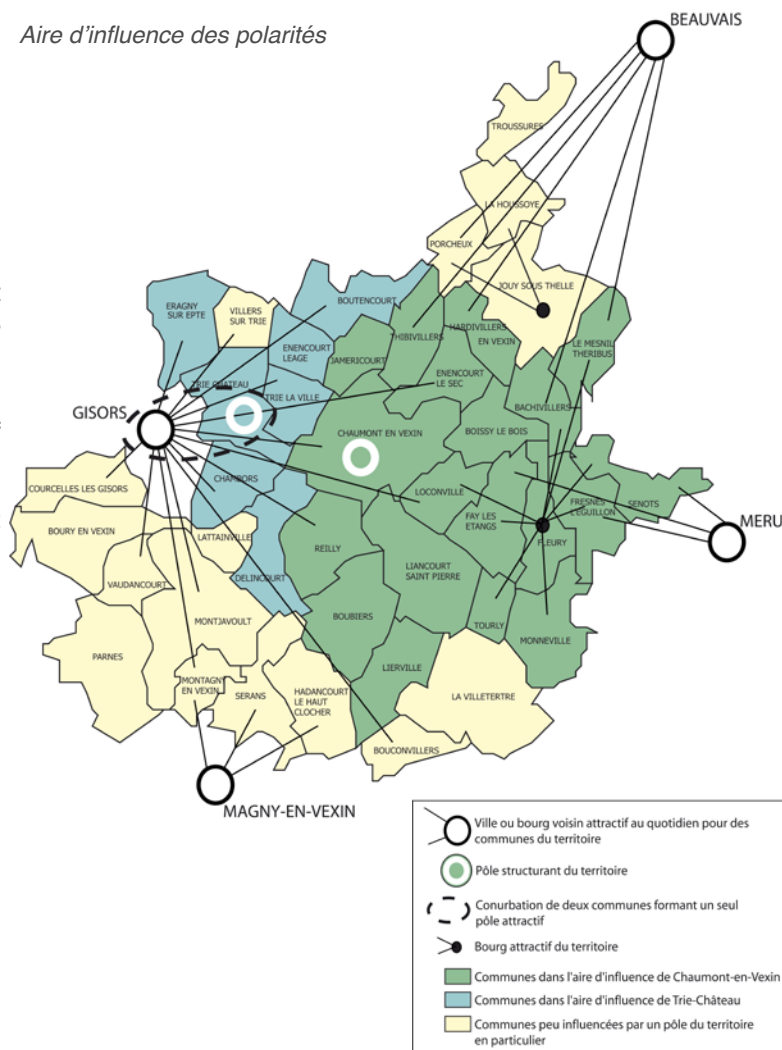

### Les principaux enjeux

Définir une structuration du Vexin-Thelle visant à un fonctionnement optimal des bourgs structurants et contribuant au renforcement de l'armature urbaine, à partir d'une répartition cohérente des équipements, des services, des emplois et des habitants. Cette structuration est à lier à l'optimisation de l'offre en transport, notamment au sud du territoire.



# Territoriale du Vexin-Thelle

## Diagnostic

### LES EQUIPEMENTS ET LES SERVICES

- La plupart des communes ne disposent plus de commerces ou services de proximité. Les équipements et services publics ou financiers sur le Vexin-Thelle, sont concentrés à Chaumont-en-Vexin, ce qui accroît les déplacements pour y accéder, depuis les autres communes du territoire. On observe un réel besoin en structure notamment pour la petite enfance et pour les personnes âgées, au regard du profil des ménages accueillis. Le territoire assure correctement l'enseignement jusqu'au collège, mais est dépourvu de formations publiques supérieures, se traduisant par des temps de transport longs pour les lycéens.

- Les équipements et services de santé sont peu nombreux accentuant la dépendance vers les pôles extérieurs. Ceci fragilise davantage les populations les plus captives. Pour autant, le territoire est doté d'un hôpital qui assure un bon niveau de services et qui accueille une part significative de la population.

- Il existe un foisonnement d'activités sportives bien réparties sur l'ensemble du territoire et sur ses marges, sans que s'exerce pour autant une complémentarité évidente optimisant leur fonctionnement.

Equipements de santé

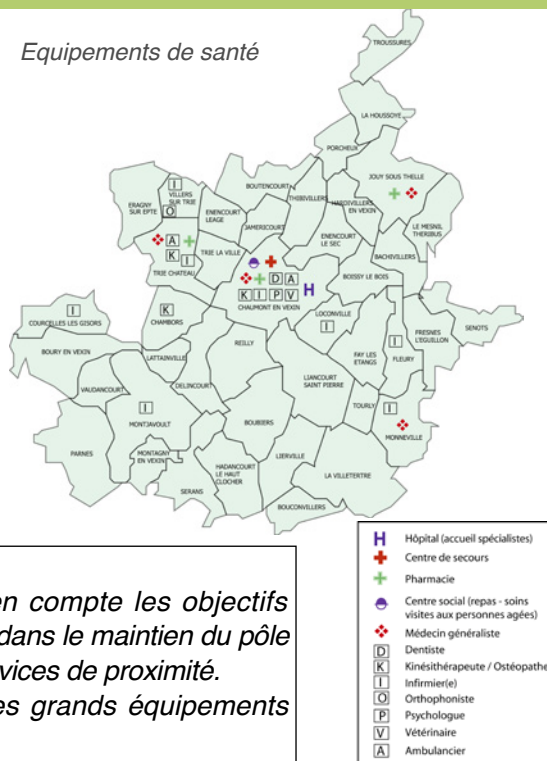

#### Les principaux enjeux

*Anticiper les besoins en équipements et en services, en prenant en compte les objectifs démographiques et économiques du territoire. Soutenir une action forte dans le maintien du pôle santé à Chaumont-en-Vexin pouvant agir comme tête de réseau des services de proximité.*

*Réfléchir à des complémentarités avec les territoires voisins pour les grands équipements structurants et l'éventuelle implantation d'un lycée public.*

### ENVIRONNEMENT ET PAYSAGES

- 3 entités paysagères se dégagent :

1) le Plateau du Vexin Français, caractérisé par des paysages de grandes étendues cultivées, calées par des buttes boisées;

2) le Plateau de Thelle, caractérisé par un paysage ouvert traversé de vallées encaissées aux plateaux crayeux;

3) la Vallée de la Troësne, formant un espace à dominante humide soulignant le pied de la cuesta du Vexin.

Chacune d'elles présente des tendances de développement venant contrarier les spécificités naturelles et bâties du territoire.

- Le territoire présente des milieux naturels sensibles (ZNIEFF, Natura 2000, milieux humides, Espaces Naturels Sensibles...) impliquant une gestion particulière, en concertation avec les organismes concernés.

- Le territoire est touché par plusieurs contraintes environnementales majeures (remontée de nappes, coulées de boue, effondrement lié aux mouvements de terrains, instabilité des sols due au gonflement et au retrait des argiles, risque d'inondation par remontée de nappes ou débordement de cours d'eau, installations classées, ...).

Elles constituent autant de frein au développement urbain du territoire.

- Le territoire présente un patrimoine bâti intéressant, caractérisé par des édifices typiques à l'architecture variée qui contribue à son charme. De nombreux villages ont jusqu'alors su préserver une harmonie globale face aux formes urbaines induites par l'habitat périurbain, consommateur d'espace, et aux nouvelles techniques de construction encourageant le recours aux économies d'énergies.

#### Les principaux enjeux

*Garantir la préservation des milieux à fortes sensibilités environnementales en veillant notamment au maintien des continuités écologiques et à une gestion adaptée de l'eau.*

*Préserver les paysages emblématiques et les cônes de vues remarquables.*

*Préserver la qualité du cadre de vie.*

*Favoriser le développement touristique*

*Valoriser les sites à fort enjeux patrimoniaux.*

Paysage de grandes cultures



Boisement de massif



Extension urbaine par étirement du bâti



# LA CROISSANCE DEMOGRAPHIQUE ET LE LOGEMENT

- Le Vexin-Thelle fait partie des territoires qui, à l'échelle départementale, ont connu un ralentissement assez net de leur croissance, sur ces 10 dernières années. La faible croissance démographique s'accompagne d'une tendance au vieillissement de la population, ce qui implique d'apporter des réponses adaptées aux besoins en équipements, en services et en logements.

- Les logements sont pour la plupart de grande taille, principalement en accession à la propriété. Le déficit en logements plus petits, couplé au déficit de logements locatifs, pourrait à terme poser un problème pour l'installation ou le maintien de jeunes ménages sur le territoire.

Evolution de la population du Vexin-Thelle depuis 1990, source INSEE

Population en 1990	Taux de variation annuel moyen 90/99	Population en 1999	Taux de variation annuel moyen 99/08	Population en 2008	Taux de variation annuel moyen 08/11	Population en 2011
17412	0,98%	19008	0,49%	19857	0,66%	20256

Structure par âge de la population totale en 1999 et 2008, source INSEE

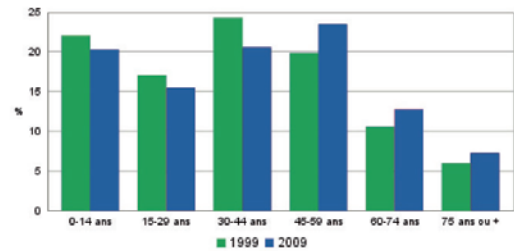

Statut d'occupation des résidences principales en 2008, source INSEE

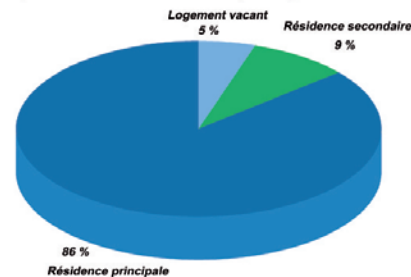

## Les principaux enjeux

Arrêter un scénario de croissance démographique à l'horizon 2020-2030 tout en réfléchissant aux conditions de répartition communale de cette dernière, en lien avec le souhait de conforter l'armature urbaine et la préservation de l'identité du Vexin-Thelle.

Tendre vers une plus grande diversification de l'offre de logements afin de répondre plus facilement aux différents besoins actuels et futurs.

# LES ACTIVITES ECONOMIQUES ET L'EMPLOI

- L'économie du Vexin-Thelle repose essentiellement sur le secteur du tertiaire et de l'industrie avec une forte proportion d'emplois ouvriers (plus d'un actif sur deux), mais en baisse au profit des professions intermédiaires et des cadres. Le secteur de l'industrie a vu son nombre d'emplois baisser entre 1999 et 2008. Les activités tertiaires représentent plus de 60% des emplois offerts sur le Vexin-Thelle. Les besoins en emploi à satisfaire sont réels, sachant qu'une majorité d'actifs résidents travaille à l'extérieur du Vexin-Thelle et pour la grande majorité en Ile-de-France.

- Le caractère agricole du territoire et l'activité économique induite sont bien plus marqués sur le territoire que sur l'ensemble du département. Toutefois, le poids du secteur agricole au regard de l'ensemble de l'activité économique du territoire diminue.

- La majorité des élus rencontrés s'accorde à penser que le développement économique mérite une approche intercommunale permettant notamment une répartition équilibrée de sites économiques sur l'ensemble du territoire.

## Les principaux enjeux

Se positionner sur l'acceptation d'une forte dépendance à l'emploi vis-à-vis de pôles extérieurs, cohérente et s'appuyant sur la diversification de l'offre (notamment vers le tourisme). Définir une stratégie de développement économique, évaluer les besoins en terme de transports et d'équipements, tenir compte des besoins du monde agricole.

Répartition de la population active en 2008, source INSEE

CCVT	2008
Emplois offerts	4500
Actifs résidents sur le territoire	9837
Taux de chômage	9%

Emplois offerts par secteurs	2008
Agriculture	6,70%
Industrie	26%
Construction	7,60%
Administration publique, enseignements, santé	31,30%
Commerces, transport, services	28,40%

Lieu de travail des actifs ayant un emploi (destination majoritaire par commune)

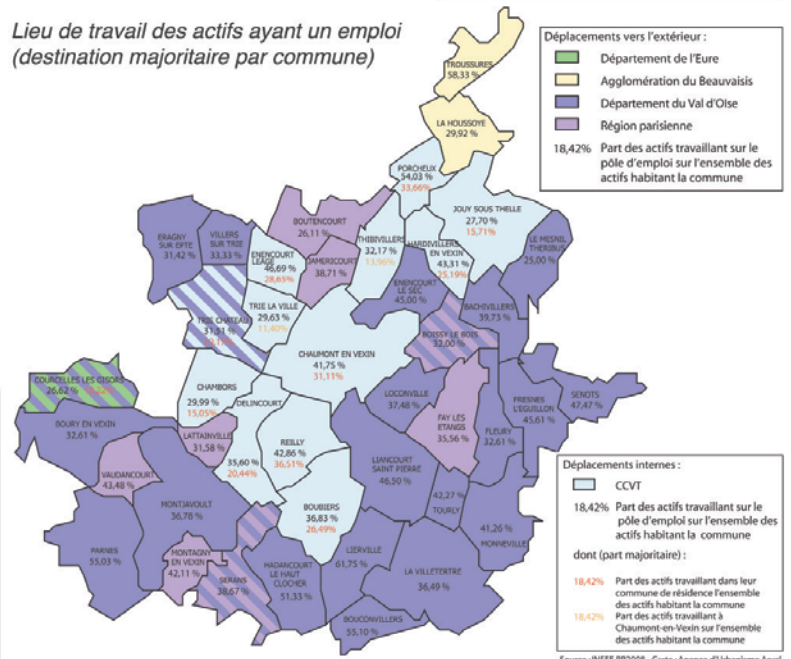

# DE MARCHE ET CALENDRIER

Trois étapes sont nécessaires à l'élaboration du Schéma de Cohérence Territoriale :

- 1 - Le **diagnostic** validé en mars 2012 par le conseil communautaire
- 2 - L'élaboration du **Projet d'Aménagement et de Développement Durable** (P.A.D.D.) à partir d'avril 2012.
- 3 - Le **projet de SCOT** pour arrêt par le conseil communautaire, qui formalisera l'ensemble des orientations et des actions à entreprendre.

## PROCESSUS DE L'ETAPE 2 : Le P.A.D.D.

- Travaux du comité de pilotage.....
- Mise en forme du P.A.D.D. ....
- Concertation en commissions thématiques.....
- Consultation des communes par secteurs de vie.....
- Débat au sein du conseil communautaire.....
- Concertation auprès des habitants.....

De Avril  
2012 à Mars  
2013



## Au complexe Aquatique à Trie-Château :

### PLANNING FITNESS 2012/2013

lundi	mardi	mercredi	jeudi	vendredi	samedi	dimanche
BODY PUMP 9h15-10h00			★ RPM 09h15-10h00			
ABDOS/FESSIERS 10h00-10h30	FIT N FORME 10h00-10h45	★ ZUMBA 10h00-10h45	ABDOS/FESSIERS 10h00-10h30	FIT N FORME 10h00-10h45	★ ZUMBA 10h00-10h45	FIT N FORME 10h00-10h45
	STRECH N FORME 10h45-11h15	★ RPM 11h00-11h45		STRECH N FORME 10h45-11h15	ABDOS/FESSIERS 10h45-11h30	STRECH N FORME 10h45-11h30
		ABDOS/FESSIERS 11h45-12h15				
★ ZUMBA 12h30-13h15	★ RPM 12h30-13h15		FIT N FORME 12h30-13h15	STEP 1 12h30-13h15		
ABDOS/FESSIERS 18h00-18h30	FIT N FORME 18h00-18h45	BODY PUMP 18h00-18h45	★ RPM 18h00-18h45	ABDOS/FESSIERS 18h00-18h30		
FIT N FORME 18h30-19h15	★ ZUMBA 18h45-19h30	ABDOS/FESSIERS 18h45-19h30	BODY PUMP 18h45-19h30	STEP 1 18h30-19h15		
BODY PUMP 19h15-20h00	★ RPM 19h45-20h30	STRECH N FORME 19h30-20h00	★ ZUMBA 19h30-20h15	★ RPM 19h30-20h15		

Ce planning est donné à titre indicatif et peut être modifié sans préavis - cours dispensés pour un minimum de 3 personnes

### PLANNING AQUAFITNESS ~ AQUABIKING 2012/2013 (hors vacances scolaires)

lundi	mardi	mercredi	jeudi	vendredi	samedi	dimanche
★ AQUABIKING 8h30-9h00			★ AQUABIKING 8h30-9h15			
AQUABALANCE 10h15-11h00	★ AQUABIKING 9h00-9h30	AQUAFIT 9h45-10h30	AQUA DUATHLON 10h00-10h45			AQUAFIT 9h00-9h45
	AQUAFORME 9h45-10h30					
AQUAGRAND BAIN 12h30-13h15	AQUABALANCE 12h30-13h15	AQUAFORME 12h30-13h15	AQUAFIT 12h30-13h15	AQUABALANCE 12h30-13h15	AQUABALANCE 12h45-13h30	
		★ AQUABIKING 13h30-14h00	★ AQUABIKING 13h30-14h00		★ AQUABIKING 13h30-14h00	
			★ AQUABIKING 14h15-14h45			
			AQUABALANCE 15h00-15h45			
★ AQUABIKING 18h45-19h30	★ AQUABIKING 19h00-19h30	★ AQUABIKING 18h45-19h30		★ AQUABIKING 18h00-18h45		
AQUABUILDING 19h45-20h30	AQUAGRAND BAIN 20h00-20h45	AQUAFORME 19h45-20h30	★ AQUA DUATHLON 19h45-20h45			
	★ AQUABIKING 21h00-21h30			★ AQUABIKING 21h00-21h30		

Ce planning est donné à titre indicatif et peut être modifié sans préavis - cours dispensés pour un minimum de 3 personnes



[www.aquavexin.fr](http://www.aquavexin.fr)

03 44 22 06 44



Activité Basic - réservation sous 8 jours

Activité Premium - réservation sous 8 jours (par internet ou téléphone)



ACCESSIBILITE

## Une semaine de découverte sportive et culturelle pour les jeunes de 10 à 14 ans

« TOUS SAINS » 2ème édition  
du 29 octobre au 2 novembre 2012.

La Communauté de Communes du Vexin-Thelle, en partenariat avec le Centre Social Rural du Vexin-Thelle, les associations et entreprises privées sportives et culturelles du territoire, proposent de favoriser l'accès au sport et à la culture pour les jeunes du territoire âgés de 10 à 14 ans, lors de la deuxième édition de la semaine Sport et Culture « Tous Sains ».

Du 29 octobre au 2 novembre 2012, de multiples initiations sportives et culturelles seront proposées pour faire vivre une semaine festive et de découverte aux jeunes durant les vacances de la Toussaint.

Inscriptions et règlements auprès de la Communauté de Communes du Vexin-Thelle à partir du 17 septembre 2012 jusqu'au 17 octobre 2012.

**Tarif : 30€ la semaine (repas et collations compris)**  
Places limitées à 60

Réservé aux habitants du Vexin-Thelle

la semaine  
**TOUS SAINS**  
...de corps et d'esprit

2<sup>e</sup> édition:  
du 29 octobre au 2 novembre 2012

pour les 10-14 ans (de 8h30 à 17h30)\*

2 plannings d'activités  
26 partenaires : sport, culture et citoyenneté

archéologie - basket - course d'orientation - création d'une fresque - danse country - danse jazz - découverte de Mary Cassatt - émail - escalade - escrime - équitation - football - golf - interventions sécurité routière - jeux d'eau - judo - musique classique - modelage - natation - plongée - qi-gong - tennis - théâtre - vtt

**30€**

Inscriptions et renseignements à partir du 17 septembre 2012 à la Communauté de Communes du Vexin-Thelle :  
6 rue Bertinot Juël, Espace Vexin-Thelle n°5, 60240 Chaumont en Vexin / tél: 03 44 49 15 15 / fax: 03 44 49 41 59  
e-mail : sandra.baralle@cc-vexin-thelle.fr - Date limite du dépôt des dossiers : 17 octobre 2012

**Les partenaires**

Renseignements  
et inscriptions

Communauté de Communes  
du Vexin-Thelle  
6, Rue Bertinot Juël  
Espace Vexin-Thelle, n° 5  
60240 Chaumont-en-Vexin  
03 44 49 15 15

sandra.baralle@cc-vexin-thelle.fr



## Une nouvelle manière de voir l'enseignement au golf de Bertichères

Benjamin Noury, professionnel de golf diplômé d'état et membre PGA (Professionnels du Golf Associés) vous propose d'apprendre le golf sur des principes simples que sont les relâchements et les appuis.

Il utilise différents systèmes novateurs afin de vous faire ressentir et comprendre le swing.

L'Explonar est un outil pédagogique reconnu par les plus grands coachs (notamment Butch Harmon, ancien coach



de Tiger Woods).

Il permet d'imprimer une mémoire musculaire quand à la compréhension du déplacement du club dans l'espace.

Une autre innovation est celle de l'acquisition récente d'un Simulateur de golf.

Ce dernier vous permettra, seul ou entre amis, de jouer sur plus de 30 parcours différents en tapant de vraies balles avec vos propres clubs face à un écran de projection.

C'est aussi pour le professeur l'opportunité pendant les cours d'avoir accès à des données techniques (angle d'attaque, vitesse, chemin du club, ...) qui vous permettront de progresser rapidement. Grâce à ces informations précieuses, il est également possible de

communiquer ces données à un clubmaker pour des clubs sur mesure.

C'est une manière ludique et conviviale de s'entraîner pour les particuliers et d'organiser des séminaires pour les sociétés.

Enfin, les enfants ne sont pas oubliés puisqu'une nouvelle école de Golf a vu le jour l'année dernière avec un parcours compact qui leur est réservé.

### Renseignements

**Benjamin Noury : 06.21.04.01.68**  
**Country Club**  
**Château de Bertichères**  
**60240 Chaumont-en-Vexin**  
**Tél : 03.44.49.00.81**  
**golfdechaumont@golf-paris.net**  
**Site : www.golf-paris.net**

## Le retour de l'eau au golf de Rebetz

Lors de sa conception, le Golf de Rebetz avait été conçu pour être agrémenté d'étangs. En plus de l'embellissement procuré par les pièces d'eau, ces derniers ont un vrai rôle dans le jeu. En effet, les balles tombées dans l'eau sont définitivement perdues et les points de pénalité suivent !

Toutefois, le parcours de golf avait été aménagé sur un terrain dont le sous-sol est très sableux et le fond n'était pas suffisamment étanche pour retenir l'eau.

Près de 25 ans après la création du golf, de gros travaux ont donc été entrepris pour retrouver le parcours originel. Tous les étangs ont été étanchés. Le fond a été recouvert d'un géotextile puis d'une bâche. Les berges ont été aménagées afin d'éviter tout risque de noyade suite à une chute. Les travaux qui ont duré presque 4 mois sont achevés.



### Cours de Golf :

Les cours de l'école de Golf ont repris. Retrouvez une formule encore plus ludique et conviviale cette année grâce à l'ouverture du Pitch and Putt. Il n'est pas trop tard pour essayer : le premier cours est gratuit. Renseignez-vous à l'accueil.

### Renseignements :

**Golf de Rebetz**  
**Rue de Noailles**  
**60240 Chaumont-en-Vexin**  
**03 44 49 15 54**  
**golf@rebetz.com**  
**www.rebetz.com**

## Atelier Mosaïque

Cours à l'année et stages de mosaïque à Liancourt-St-Pierre, initiation ou perfectionnement.  
Prochain stage : du 27 au 31 octobre 2012

**Renseignements :**  
Sylvie Traverse 06 61 96 77 55



## Peinture et musique par l'association Croisée des Arts



Cours de dessin et de peinture (aquarelle, pastel, gouache, huile, crayon, fusain, sanguine, acrylique...). Aucun niveau de départ n'est nécessaire. Chacun travaille sur un sujet personnel.

A Bachivillers, le mardi de 19h15 à 20h45,  
à Fresnes l'Eguillon le mercredi de 14h30 à 16h00 et le samedi de 10h à 11h30.

Cours individuels de musique (avec solfège intégré).

A Fresnes l'Eguillon, le mercredi (guitare) et le jeudi (trompette ou synthétiseur) de 17h à 19h30.

**Renseignements :**  
Croisée des Arts  
BP 50039 - 1, rue du Tilleul  
60730 Cauvigny  
03 44 03 27 71  
croiseedesarts@neuf.fr

## Boissy-le-Bois : Détente et Loisirs fête ses dix ans

L'association créée depuis septembre 2001 (loi 1901 affiliée à la Fédération Française d'Education Physique et de Gymnastique Volontaire FFEPGV) offre plusieurs activités : la gymnastique d'entretien et les randonnées pédestres, encadrées par des animateurs diplômés. Cette année nous inaugurons le stage de prévention des chutes (pour les + de 60 ans) et à partir de septembre notre nouvelle activité : la marche nordique !

L'objectif de l'association est de participer à l'animation de la vie locale. Cela permet également de former un groupe dynamique et convivial au sein duquel la bonne humeur est de mise, sans oublier les muscles bien sûr !

Outre l'importance du sport et des rencontres, notre association a permis la création d'un emploi et sa conservation nous semble, de nos jours, essentielle. A ce titre, nous avons obtenu le label association sport emploi.

Nous avons également le label jeunesse et sport handicap ainsi que celui de la CPAM de Creil pour la mise en place de stage prévention des chutes. Rejoignez-nous !

**Renseignements :**  
Web : [www.gymrando.com](http://www.gymrando.com)  
Tél : 03.60.29.30.15  
03.44.47.81.36 ou 06.25.99.62.14

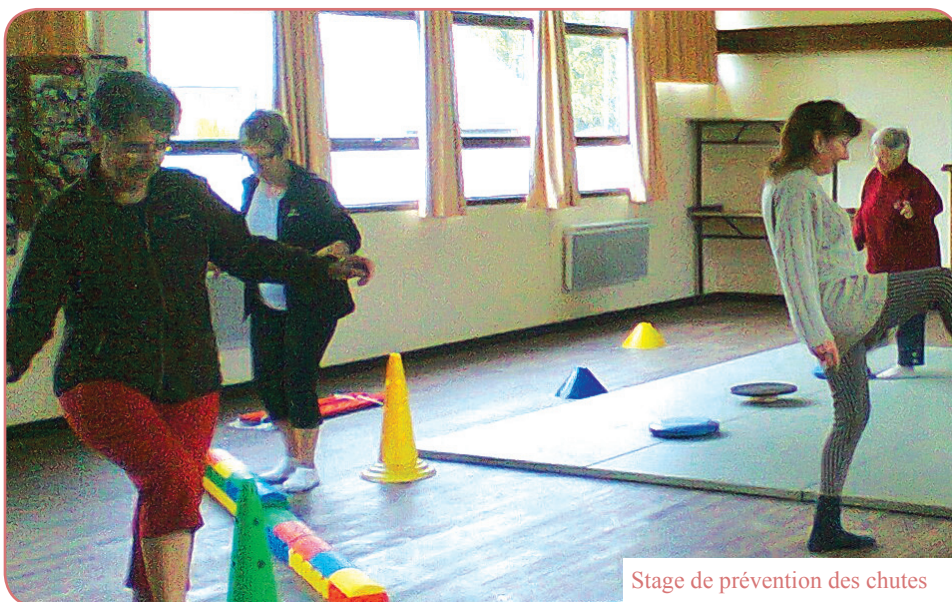

Stage de prévention des chutes



## Centre Equestre des Templiers

**Fête du Club :**  
La fête du club a eu lieu le dimanche 24 juin 2012 et a été quelque peu perturbée par la météo. De ce fait, plusieurs animations ont dû être annulées. Mais la pluie n'a pas découragé les 20 partants de la finale des challenges internes et les parents qui ont bravé les intempéries pour supporter leurs enfants. La remise des prix s'est faite dans le manège, ainsi que le concert d'accordéon donné par l'école de musique de Mme Brigitte Rzépa. Le barbecue a eu lieu (sous le barnum) et tout le monde s'est retrouvé dans le club house pour déjeuner. Un repas très convivial où la bonne humeur régnait. La journée s'est terminée par des jeux à poneys dans le manège.

**Championnats de France Poneys 2012 :** 11 cavalières qualifiées en concours complet, dont 6 en catégorie Excellence, sont parties cette année aux championnats poneys, en juillet 2012.

3 cavalières se sont distinguées et ont été appelées à la remise des prix officielle : Anne Peinoit et Malaury l'Amandour 4<sup>ème</sup>/23 CCE Ponam D1 Junior ; Anaïs Martin et Nice de Folie 5<sup>ème</sup>/40 CCE Pony 2C Excellence ; Mégane Sement et Marquis Jolinière 4<sup>ème</sup>/48 CCE Pony 2D Junior. Un joli exploit pour ces jeunes cavalières !

**Rentrée :** Les inscriptions sont ouvertes pour la saison 2012/2013.

**Formule Anniversaire :** Cette formule lancée début 2012 connaît un réel succès. Le planning commence déjà à se remplir pour la rentrée.

**Nouveauté :** Lancement de la formule « Enterrement de vie de jeune fille ». 2 formules sont proposées : 1 formule simple en après-midi et 1 formule sur 1 week-end (formule week-end en préparation pour la rentrée).



**Carte Loisir Découverte :** Une formule destinée principalement aux adultes afin de leur faire découvrir l'équitation par des séances ludiques et variées et partir ensuite en randonnée en toute sécurité. Les activités sont encadrées par un intervenant diplômé d'Etat.

### Agenda :

**Dimanche 7 octobre :** Concours Complet Amateur + Concours Dressage

**5, 6 et 7 novembre :** Stage Perfectionnement CCE avec Emmanuel QUITTET, Entraîneur National

**Dimanche 11 novembre :** Concours complet Club/Ponam + Concours Dressage

**Renseignements :**  
Association Animations  
Loisirs Templiers - Ferme de la Folie  
60590 Trie-Château  
03 60 29 36 11 - 06 23 38 51 94  
altequitation@sfr.fr  
www.cedestempliers.ffe.com

## Association Sportive de Montagny-en-Vexin

### Aikido

Cours le lundi à 19h30 au dojo  
Contact : M. Jacques MANOUKIAN  
Téléphone : 03 44 49 94 30

### Qi Gong

Cours le vendredi à 20h15 au dojo  
Contact : Mme Anne GILLES  
Téléphone : 03 44 49 92 36  
(après 19h00)

### Yoga

Cours le jeudi à 20h00 au dojo  
Contact : Mme Anne GILLES  
Téléphone : 03 44 49 92 36  
(après 19h00)

## Vexin-Thelle Escalade : une nouvelle activité sportive sur le territoire

Fondée par 5 grimpeurs passionnés, ayant récemment emménagés sur le territoire du Vexin-Thelle, l'association Vexin-Thelle Escalade permet aux habitants de s'initier et de pratiquer l'escalade sur le mur du gymnase Saint-Exupéry à Chaumont-en-Vexin.

L'association vous propose des cours pour débutants (enfants à partir de 13 ans et adultes), des créneaux pour adultes autonomes et des sorties en falaises. Les activités ont débuté depuis la

fin du mois de septembre.

En attendant de grimper, n'hésitez pas à nous contacter pour plus d'informations.

**Renseignements :**

**Yoann André**

**06 32 90 10 72**

**[www.vexinthelle-escalade.com](http://www.vexinthelle-escalade.com)**

**[vexinthelle.escalade@gmail.com](mailto:vexinthelle.escalade@gmail.com)**



**Brèves du Tennis Club de la Troëgne à Tourly**

### Championnat de l'Oise par équipe :

L'équipe des 15/16 ans garçons est championne de l'Oise, en deuxième division. L'équipe des 9/10 ans garçons est vice-championne de l'Oise, en deuxième division. L'équipe des 8 ans filles est vice-championne de l'Oise, en première division et qualifiée pour les championnats de Picardie.

### Tournoi Jeunes du circuit Salier :

Le traditionnel tournoi jeunes de juin s'est déroulé du 22 juin au 1<sup>er</sup> juillet. 80 enfants ont participé à ce tournoi jeunes et les finalistes ont été récompensés.

**Inscriptions et réinscriptions à l'école de tennis Jeunes et Adultes auprès de Juliette Pille au**

**06.29.47.77.32**

**[j.pille@sfr.fr](mailto:j.pille@sfr.fr)**

## Pratiquer le karaté à Chaumont

La pratique martiale est depuis longtemps considérée comme une excellente activité physique, source de bonne santé.

Adapté à toutes et à tous, le karaté offre aux pratiquants la possibilité de s'épanouir physiquement mais aussi d'adhérer à une "école de vie" chère aux arts martiaux.

Le karaté n'est pas uniquement une discipline réservée aux hommes ; les enfants y trouvent une pratique éducative et ludique qui leur permet de canaliser leur énergie et de construire la confiance en soi. Les femmes quant à elles en apprécient les bienfaits tels que bien-être et self-défense.

L'attention de vos professeurs, le respect entre les pratiquants, des protections étudiées, et des normes strictes d'hygiène et de sécurité dans le Dojo (salle dans laquelle on pratique les arts martiaux) éliminent quasiment tous les risques d'accidents. Que vos aspirations aillent vers une pratique compétitive, tra-

ditionnelle, de loisirs ou vers une recherche plus philosophique, vous trouverez les réponses à vos attentes dans la pratique de cette discipline.

Le Karaté Club à Chaumont-en-Vexin vous propose des cours tous les mardis et vendredis - Cours Enfants : 18h45 à 19h45 / Cours Ados Adultes : 19h45 à 21h00 au Dojo à Chaumont-en-Vexin, Route d'Enencourt le Sec.

**Renseignements :**

**Budoclub Chaumontois**

**Président : Sébastien Delaunay**

**Tél : 03 44 05 66 34**

**[budoclubchaumontois.sport.fr](http://budoclubchaumontois.sport.fr)**







## Ballerines et danseurs : A vos chaussons !

Si votre enfant rêve d'arabesques, de ballonnés et d'entrechats, poussez la porte de l'activité danse classique.

A partir de 4 ans, les garçons comme les filles peuvent s'initier à l'éveil de la danse classique sur demi-pointes puis par la suite sur pointes.

Possibilité de pratiquer 2 cours d'essais avant l'inscription à l'année.

Les cours sont dispensés par des professeurs diplômés dans la salle de danse située au Centre Social Rural à Chaumont-en-Vexin.

A la fin de chaque année, les «petits rats» présentent une démonstration/spectacle en costume.



**Renseignements :**  
Centre Social Rural  
03 44 49 01 80

**Madame Florence Postel**  
03 44 49 00 15

**Mademoiselle Elise Croise**  
06 17 65 62 71

## Championnat d'Europe et passage de duan pour le Tai chi chuan

La fin de la saison sportive se termine sur un bilan positif pour l'association «Art de longue vie » qui s'est distinguée durant les championnats d'Europe de tai chi chuan ainsi qu'au cours du passage de duan.

La 3<sup>ème</sup> session d'Europa Taichi a eu lieu du 7 au 10 juin 2012 à Paris. Cette compétition européenne d'arts martiaux chinois internes traditionnels regroupait 290 concurrents venus de toute l'Europe. Notre club y était représenté par Désiré Deforel et Patrice Vannier qui ont obtenu chacun une quatrième place en tuishou à pas fixes et mobiles, seuls et par équipe.



Le Dimanche 1<sup>er</sup> juillet, Catherine Le-meunier, du cours de Chaumont-en-Vexin, a brillamment réussi l'examen de passage du 1<sup>er</sup> duan qui était organisé à Thourotte par le Comité Régional de Picardie de la Fédération Française de Wushu.

Ces succès mérités sont le fruit d'une préparation rigoureuse dirigée par Patricia Coulon, leur professeur.

Rappelons que ce sport très complet peut se pratiquer à tout âge quelle que soit la condition physique. Il permet de faire circuler l'énergie et de l'utiliser pour se décontracter, se recentrer et se défendre. Il contribue au bien-être physique, énergétique, en favorisant la relaxation, la concentration, la souplesse, l'équilibre.

Les cours ont lieu à Chaumont-en-Vexin le lundi (de 19h à 21h au gymnase St Exupéry et de 21h15 à 22h30 à la Salle de danse du Dojo - près du gymnase Guy de Maupassant), le mardi (de 13h30 à 15h à la Salle de danse du Dojo - près du gymnase Guy de Maupassant) et le jeudi (de 19h30 à 21h au gymnase St Exupéry) sous la responsabilité de Patricia Coulon, titulaire du Certificat Fédéral d'Aptitude à l'Enseignement et du diplôme de Professeur d'Art Martial chinois Interne homologué par le ministère des Sports.

**Renseignements :**  
**Patricia Coulon**  
03 44 79 13 24 - 06 24 15 02 47  
patriciacoulon@wanadoo.fr  
www.art-de-longue-vie.net

## La Troupe Théâtre des Amis du Four à Pain de Villers sur Trie

### Nouveaux ateliers Théâtre

Depuis le 26 septembre 2012, la Compagnie Théâtre Al Dente ouvre de nouveaux ateliers le mercredi après-midi destinés aux enfants à partir de 2 ans (par tranches d'âge) et aux ados.

Ces ateliers auront lieu au Centre Social Rural du Vexin-Thelle à Chaumont-en-Vexin et seront animés par Marie-Dominique Dessez, comédienne professionnelle de la Compagnie.

Les ateliers du lundi et du mardi restent inchangés (âges, horaires et lieu) ; ils sont animés par Joëlle Bobbio et ont repris le 24 septembre dernier.

**Renseignements :**  
Tél. : 06 68 81 15 71  
[theatrealdente@orange.fr](mailto:theatrealdente@orange.fr)



La troupe arrive au terme de sa onzième année d'existence et pour marquer cet anniversaire, elle a décidé de rejouer pour la saison 2012/2013, la comédie qui l'a fait connaître, et dont l'auteur, Robert Lamoureux, nous a quitté fin 2011 : «L'amour Foot».

Les Amis du Four à Pain reviennent donc dès le mois d'octobre (à Loconville) après une décennie qui a déjà réuni plus de 12 000 spectateurs dans 22 communes. Les Amis du Four à Pain, c'est 25 comédiens qui ont participé aux représentations, 11 pièces

représentées dont une écrite par un des comédiens de la troupe (Christophe Carreras).

3 auteurs qui ont honoré de leur présence (Philippe Hodara, Claude Schmit et Charles Istace).

N'hésitez pas à venir les rejoindre.

**Renseignements :**  
**Jacques Pénicaud**  
Téléphone 03 44 49 60 92  
@ : [penicaud.jacques@orange.fr](mailto:penicaud.jacques@orange.fr)  
<http://theatre.fourapain.free.fr>

## Marché au foie gras et produits du terroir à Boury-en-Vexin



Comme chaque année, des producteurs de foie gras et autres produits du terroir, se réunissent dans l'Orangerie du château à Boury-en-Vexin pour proposer leur marché.

Rendez-vous le dimanche 7 octobre prochain de 9h à 18h pour découvrir et déguster.

**Renseignements :**  
Téléphone 02 32 55 25 31  
Repas sur réservation :  
02 32 55 05 35 ou 02 32 55 48 92



## Partenariat Culturel avec le Théâtre du Beauvaisis

Pour son cinquième partenariat avec le Théâtre du Beauvaisis, la Communauté de Communes du Vexin-Thelle vous présente les spectacles de cette nouvelle saison à tarif préférentiel. Soyez curieux et venez rire en compagnie de Gaspard Proust ou en plongeant dans une conférence scientifique théâtralisée.

### A la recherche des canards perdus

Jeudi 18 octobre 2012, 20h - Tarif : 3€  
Salle des fêtes, Trie-Château

*Une merveille de petite conférence à l'objectivité scientifique la plus rigoureuse qui, de petits glissements en petits glissements, ouvre des perspectives inattendues et nourrit avec humour et poésie de nouvelles hypothèses permettant de regarder le monde autrement.*

### Gaspard Proust

Jeudi 8 novembre, 20h30 - Tarif : 5€  
(Prenez le bus pour 1€ de +)  
Théâtre du Beauvaisis, Beauvais

*Nouveau génie comique. Ce dandy désabusé, passionné de géopolitique, dégomme Pagnol et Brassens, parle cru, tout en faisant référence à Baudelaire et Schubert. Il se dit être «un entertainer lugubre, un peintre naturaliste».*

### Je suis encore en vie

Jeudi 24 janvier 2013, 20h - Tarif : 3€  
Jouy-sous-Thelle, Salle socio-culturelle

*« Il s'agit de parler de ces vies qui aujourd'hui encore ou aujourd'hui à nouveau ou aujourd'hui toujours, ne se réalisent que dans la terreur ou contre la terreur. Parce qu'il s'agit de parler de vies condamnées au silence, de vies mises sous verre. Ce sera un appel à l'insoumission. Ce sera un hymne. »  
Jacques Allaire*

### Sortie d'Usine

Jeudi 7 mars 2013, 20h - Tarif : 3€  
Boury-en-Vexin, Salle des Fêtes

Nicolas Bonneau

*Sortie d'usine est une immersion juste et sensible dans le monde ouvrier, son histoire, son présent et son avenir. Avec un immense talent, Nicolas Bonneau va à la rencontre de Gilbert Simoneau, soudeur à la retraite et de Catherine, sa femme dans la confection, mais aussi d'un tuilier, d'un délégué syndical. Des rêves de révolte et des lendemains qui ne demandent qu'à chanter.*

### Roméo et Juliette

Mercredi 3 avril 2013, 20h30 - Tarif : 5€  
(Prenez le bus pour 1€ de +)  
Théâtre du Beauvaisis, Beauvais

*Yves Beaunesne met en scène un Roméo et Juliette « version belge » avec une Juliette et des Capulet flamands, joués par des acteurs flamands, et un Roméo et des Montaigu wallons. Une nouvelle traduction de la pièce intègre des parties en flamand pour les discussions entre Capulet, surtitrées en France.*

### Nouvelles Virtuosités

#### Danseurs et solistes de l'Opéra de Paris

Samedi 18 mai 2013, 20h30 - Tarif : 5€  
(Prenez le bus pour 1€ de +)  
Théâtre du Beauvaisis, Beauvais

*Aussi doués qu'irrévérencieux, ces artistes qu'on peut voir au Palais Garnier dans les plus grands rôles des ballets classiques et les chefs d'oeuvre de la danse contemporaine, se produisent dans cette formation (à leur propre titre), avec l'aimable autorisation de Brigitte Lefèvre, directrice de la danse de l'Opéra de Paris.*



Gaspard Proust



Nouvelles Virtuosités

Renseignements :  
CCVT - Christophe CARRERAS  
Tél. : 03.44.49.15.15  
www.vexin-thelle.com  
christophe.carreras@cc-vexin-thelle.fr

## Fête de la Musique à Chaumont-en-Vexin

Pour sa deuxième année, la fête de la musique à Chaumont-en-Vexin a réuni 120 personnes qui se sont retrouvées au parc de jeux pour écouter Jérôme Lamarque au piano, accompagnée d'Elodie Sauvage au chant pour quelques morceaux et the Gee Jazz Band pour un doux moment de jazz en plein air.



Vers 22h30, c'est le groupe de rock des Midnight Players qui a pris le relais dans la salle des fêtes pour 1h30 de musique autour des grands classiques du rock.

Ce fut une belle soirée en musique. Un grand merci à la municipalité pour son aide, à l'Incontournable et à ses fourneaux et bien sûr aux bénévoles de l'Office de la Culture.

Le rendez-vous est pris pour l'édition 2013.

## Livres et lectures à Chaumont-en-Vexin



Echange entre auteurs et visiteurs lors du Salon du Livre 2011

### La bibliothèque municipale à Chaumont-en-Vexin

L'office de la Culture prend en charge la gestion de la bibliothèque municipale.

Entièrement repensée, la bibliothèque a ouvert depuis le 4 juillet dernier.

Depuis le 1<sup>er</sup> septembre, la bibliothèque est ouverte les mercredis et samedis matin de 9h30 à 12h00.

Les bénévoles de l'Office de la Culture vous attendent nombreux pour venir emprunter ou consulter sur place un grand choix de livres, des plus récents aux grands classiques et pour tous les âges. Des animations viendront ensuite rythmer l'année : atelier d'écriture, lecture de contes pour petits et grands etc... Ce service est gratuit et pour tous. N'hésitez pas à venir nous rencontrer et nous faire part de vos suggestions.

**Renseignements :**  
[bibliochaumontenvexin@gmail.com](mailto:bibliochaumontenvexin@gmail.com)

### Salon du Livre 2012

Le 16<sup>ème</sup> salon du livre à Chaumont-en-Vexin s'est tenu le dimanche 13 mai.

500 visiteurs sont venus à la rencontre d'une cinquantaine d'auteurs réunis sous deux tentes dans la cour de la mairie.

Dédicaces, histoires pour les enfants et dessins ont rythmé cette belle journée appréciée autant par les auteurs que par les visiteurs.

L'année prochaine, l'Office de la Culture vous accueillera pour le 17<sup>ème</sup> salon du livre, le dimanche 26 mai 2013.

A vos agendas !

**Pour vos questions ou suggestions, n'hésitez pas à nous contacter :**  
[officedelaculture@gmail.com](mailto:officedelaculture@gmail.com)

## Les Amis de l'Orgue à Liancourt-Saint-Pierre



L'association des Amis de l'Orgue à Liancourt St Pierre était ravie d'accueillir autant de personnes le samedi 12 mai 2012, pour son douzième concert. Les membres de l'équipe avaient invité Thierry Oosthoek et ses musiciens autour de l'orgue dans l'église Notre Dame. Alternant des morceaux classiques pour trompettes et orgue, des chansons de variété et des morceaux de jazz, ce chanteur-clown-trompettiste-équilibriste était accompagné pour le plus grand plaisir des auditeurs, de William Carosella à l'orgue et au synthétiseur, et de Christophe Pagès et Régis Emorine à la trompette.

Esther Assued, jeune virtuose de 15 ans et Liancourtoise a présenté trois œuvres pour piano. Cette jeune artiste pleine de talent, a commencé le piano à l'âge de quatre ans. Après avoir suivi l'enseignement de plusieurs professeurs, elle a été admise à l'âge de quatorze ans au CNSM de Paris dans la classe de Michel Béroff.

Le conseil général qui a toujours soutenu l'association depuis sa création était représenté par Madame Houssin et Monsieur Lemaître. Monsieur Jean-François Mancel était également présent à cette soirée et a constaté le bon fonctionnement de notre dynamique association.

Comme chaque année, le verre de l'amitié a réuni un grand nombre de personnes dans la salle des fêtes du village.

L'association remercie les financeurs et le fidèle public qui depuis douze ans remplit l'église. Le prochain concert des Amis de l'Orgue est prévu le 25 mai 2013.

**Renseignements :**  
03 44 49 07 27  
[odile.lefevre@wanadoo.fr](mailto:odile.lefevre@wanadoo.fr)

## Fleurs et plantes sauvages autour de Chaumont-en- Vexin

Commencé il y a près d'un an, le blog présente à l'heure actuelle environ 300 espèces locales, uniquement sous forme de planches numériques montrant les divers aspects de chaque plante. L'hiver prochain devrait voir naître quelques commentaires utiles.

Parmi les espèces recensées, à noter un certain nombre d'orchidées et quelques formes plus rares comme l'anémone pulsatille ou l'orobanche pourpre (parasite de l'achillée).

Je réalise les photos, les planches et le blog dans le cadre de la délégation "Patrimoine Naturel" de l'Office de la Culture de Chaumont-en-Vexin. L'architecture du blog permet la recherche de plantes par leurs noms communs ou latins et par genres et/ou espèces.

La détermination des plantes est assurée par une petite équipe de passionnés. Aussi n'hésitez pas à nous transmettre vos remarques dans les accès "commentaire" du blog.

N'hésitez pas à y jeter un coup d'oeil.



>>> Visitez le blog : <http://flore-de-chaumont-en-vexin.overblog.com>

## Théâtre

### L'amour Foot

Présenté par Les Amis du Four à Pain  
13 octobre, Loconville  
17 novembre, Thibivillers  
03 44 49 60 92  
<http://theatre.fourapain.free.fr>

### A la recherche des canards perdus

Partenariat culturel de la CCVT  
18 octobre, Trie-Château  
03 44 49 15 15

### Gaspard Proust

Partenariat culturel de la CCVT  
8 novembre, Théâtre du Beauvaisis  
03 44 49 15 15

## Concerts

### Festival du Vexin

Orchestre de la Garde Républicaine  
Direction : Sébastien BILLARD & Dominique de WILLIENCOURT (violoncelle)  
7 octobre, Chaumont-en-Vexin  
[www.festivalduvexin.com](http://www.festivalduvexin.com)

## Sorties

### Marché au foie gras

Organisé par les producteurs  
7 octobre, Bourry-en-Vexin  
02 32 55 25 31

### Brocante

Organisée par le Comité des Fêtes  
28 octobre, Boissy-le-Bois  
03 44 49 25 27

### Marché de Noël

Organisé par la Mairie de Bachivillers  
1<sup>er</sup> et 2 décembre, Bachivillers  
03 44 47 61 63

### Marché de Noël

Organisé par le Comité des Fêtes  
1<sup>er</sup> et 2 décembre, Liancourt-St-Pierre

## Expositions et Conférences

### Fête de l'Osier et de la Vannerie françaises

Présenté par L'ASCR de Reilly  
6 et 7 octobre, Reilly  
03 44 49 08 01

### Salon d'automne

Organisé par l'AGMT  
du 13 au 21 octobre, Thibivillers  
03 44 49 23 46  
[jacques.bohere@wanadoo.fr](mailto:jacques.bohere@wanadoo.fr)

### Musée Raymond Pillon

Organisé par l'Office de la Culture  
20 et 21 octobre, Chaumont-en-Vexin  
**Visite de la ville et de l'église**  
Dimanche 21 octobre  
Chaumont-en-Vexin

### Conférence :

### 841-1035 Naissance de la Normandie... Normande

Organisée par l'Office de la Culture  
19 octobre, Chaumont-en-Vexin  
03 44 49 00 46

### Exposition de cartes postales anciennes sur Trie-Château

Organisée par l'AHGDDV  
20 & 21 octobre, Trie-Château  
02 32 55 27 15

### Expo n'en Ciel

Organisée par AALIA  
10 et 11 novembre  
Liancourt-St-Pierre  
<http://aalia.overblog.com>  
[a.a.lia@orange.fr](mailto:a.a.lia@orange.fr)

### Salon de la photo

Organisé par l'Office de la Culture  
du 17 au 25 novembre  
Chaumont-en-Vexin  
03 44 49 00 46

### Exposition

Organisée par l'Office de la Culture  
du 8 au 16 décembre  
Chaumont-en-Vexin  
03 44 49 00 46

## Nature

### Bourse aux plantes

Organisée par la Mairie  
6 octobre, Le Mesnil Théribus

Les Fleurs en Liberté à la Ferme du Petit Serans présentent :

### La balade du curieux

7 octobre & 4 novembre

### Atelier Jardinage / Troc Plantes

20 octobre

### Journée Découverte

21 octobre

### Rando Atelier pour les enfants

31 octobre

03 44 49 94 51

<http://lesfleursenliberte.free.fr>  
[fleursenliberte@free.fr](mailto:fleursenliberte@free.fr)

### Randonnée pédestre et équestre

Organisée par l'ARV  
14 octobre, Trie-Château  
06 15 89 56 67  
[nathalie.celerin@edf.fr](mailto:nathalie.celerin@edf.fr)

## Loisirs

### Séance Cinéma

Organisée par Bachi en Fête  
6 octobre, 3 novembre,  
30 décembre, Bachivillers  
06 12 85 37 76  
[marchalnath@aol.com](mailto:marchalnath@aol.com)

### Portes ouvertes de l'association Boissy Dynamique

Organisées par Boissy Dynamique  
17 et 18 novembre, Boissy-le-Bois  
03 44 49 08 84  
<http://boissyldynamic.hautetfort.com>  
[annienoelle@sfr.fr](mailto:annienoelle@sfr.fr)

Les manifestations présentes sur cette page nous ont été communiquées par les organisateurs. Merci de vous rapprocher de ces derniers pour plus de renseignements. Cette liste ne saurait être exhaustive.

## Un nouveau livre sur l'histoire et le patrimoine de Delincourt

Il n'existe pas de monographie de la commune de Delincourt hormis celle de l'abbé Baticle de la fin du XIX<sup>ème</sup> siècle. Outre les quelques inexactitudes qu'il contient, cet ouvrage ne correspond plus à la forme, ni au style des recherches historiques contemporaines. Qui plus est, une partie du XIX<sup>ème</sup> siècle et tout le XX<sup>ème</sup> siècle en sont absents.

Or, depuis une vingtaine d'années, dans différents périodiques (Cahier de la SHGBE - Société Histoire et Géographie du Bassin de l'Epte, l'Echo du Réveillon, etc...), Paule Dupâquier a publié une trentaine d'articles qui complètent la monographie précédente.

Ces articles représentent une somme très importante de recherches dans les archives communales et départementales. Ils ont bénéficié de l'expérience de son époux, Jacques Dupâquier, historien, membre de l'Institut. Leur dispersion dans des revues parfois épuisées, rend impossible une consultation globale de ces travaux. C'est pourquoi l'association se propose de les réunir dans un volume.



L'identité communale, fondée sur un passé mieux connu et partagé, ne pourra qu'en être fortifiée. Dans le Vexin, proche de la région parisienne, le renouvellement de la population communale est important et beaucoup d'habitants ignorent tout de leur cadre de vie.

Plus largement, ce volume apportera aussi des connaissances à tous les érudits du Vexin et de l'Oise, tant il est vrai que l'histoire d'un village partage beaucoup d'éléments avec ceux de sa région.

**Renseignements :**  
Tél. : 03.44.49.03.58 (Mairie)

### Découvrez le blason de Jouy-sous-Thelle

Le blason de la Commune de Jouy-sous-Thelle est officiel par vote du conseil municipal en date du 21 juin 2012.

Il représente la seigneurie de Jouy et se lit de la manière suivante :

- d'or à deux jumelles de gueules accompagnées au chef de 2 lions affrontés de gueules,
- d'argent au semé de fleurs de lys de sable,
- d'argent à 3 lions de gueules,
- d'or au 3 bouvreuils de gueules,
- un écu de gueules à la tête d'argent les cheveux hérissés d'or,
- le tout surmonté d'une couronne mu-

rale d'or à 3 tours crénelées, ouvertes et maçonnées de sable,  
- le blason est entouré de 2 épis de blés au naturel et est soutenu d'un listel d'argent portant l'inscription « Jouy sous Thelle » en lettres de sable.



### Exposez à la Communauté de Communes du Vexin-Thelle

Vous êtes artiste ? Vous peignez, vous réalisez des sculptures, des objets décoratifs, etc.

Nous organisons à l'Espace Vexin-Thelle, dans les nouveaux locaux de la Communauté de Communes à Chaumont-en-Vexin, des expositions temporaires (15 jours).

Nous proposons à chaque artiste, d'exposer afin de faire connaître ses œuvres au public.

**Renseignements :**  
Tél. : 03.44.49.15.15  
[accueil@cc-vexin-thelle.fr](mailto:accueil@cc-vexin-thelle.fr)

les Sapeurs Pompiers de l'OISE

recrutent leurs futurs

# Jeunes Sapeurs Pompiers Sapeurs Pompiers Volontaires

*pourquoi pas vous ...*

renseignements: 03.44.49.47.60  
Centre de Secours de Chaumont en Vexin